

Genehmigungsinhalt

- Zonen ausserhalb Bauzonen
 - Landwirtschaftszone LW
 - Landwirtschaftszone (Jurasschutzzone überlagert) LW
- Überlagernde Festlegungen**
 - Landschaftsschutzzone «Freihaltung» LSZ
 - Landschaftsschutzzone LSZ
 - Umgebungsschutzzone LSZ
 - Naturschutzzone NSZ
 - Uferschutzzone ausserhalb Bauzone (der Landwirtschaftszone überlagert) USZa
 - Gebiet mit genehmigtem Gestaltungsplan
- Natur- und Kulturobjekte**
 - Geschützter Einzelbaum (gemäss Naturinventar 2022/2024)
 - Schützenswertes Gebäude
 - Erhaltenswertes Gebäude

Orientierungsinhalt

- Wanderweg (gemäss Swisstopo)
- Routen Veloland (gemäss Daten SchweizMobil bzw. swisstopo)
- Historischer Verkehrsweg mit Substanz (gemäss Inventar historischer Verkehrswege der Schweiz)
- Freihaltezone ausserhalb Bauzone
- Kantonales Vorranggebiet Natur und Landschaft (gemäss kant. Richtplan)
- Kantonales Naturreservat (gemäss kant. Richtplan)
- Kantonale Uferschutzzone (gemäss kant. Richtplan)
- Grundwasserschutzzone S1 (gemäss kant. Richtplan)
- Grundwasserschutzzone S2 (gemäss kant. Richtplan)
- Grundwasserschutzzone S3 (gemäss kant. Richtplan)
- * Kantonales geschütztes Gebäude / Kulturobjekt (gemäss Amt für Denkmalpflege und Archäologie)
- ▲ Schützenswertes geowissenschaftliches Objekt (gemäss INGESO)
- Geschützte archaische Fundstelle (Schutzzone) (gemäss Amt für Denkmalpflege und Archäologie)
- Hecken und Ufergehölze (gemäss amtlicher Vermessung) / mit Heckenfeststellung
- Schutzwald (gemäss Amt für Wald, Jagd und Fischerei)
- Wald (Jurasschutzzone überlagert) / mit Waldgrenze
- Gewässer / Gewässer überdeckt, eingedolt (gemäss amtlicher Vermessung)
- Bauzone
- Gemeindegrenze (gemäss amtlicher Vermessung)

Die Nutzungen innerhalb des Siedlungsgebiets sind im Bauzonenplan dargestellt.

Hinweise
 Nachfolgende Inhalte werden auf diesem Plan nicht dargestellt. Es wird auf die aktualisierten Flächen im kantonalen Geoportal (<https://geo.so.ch/map>) verwiesen. Im Nutzungsplan- bzw. Baubewilligungsverfahren sind die entsprechenden Inhalte zu konsultieren und die Bestimmungen gemäss Zonenreglement zu berücksichtigen.

- Belastete Standorte / Altlasten
- Schadstoffbelastete Böden
- Störfälle
- Fruchtfolgeflächen

Rechtsgültiger Gestaltungsplan ausserhalb Bauzone

Nr.	RRB	Bezeichnung
2000/2425	Landwirtschaftlicher Gestaltungsplan	"Ober Bockstein"

Bei Aufhebung eines Gestaltungsplans gilt weiterhin die Gestaltungsplanpflicht.

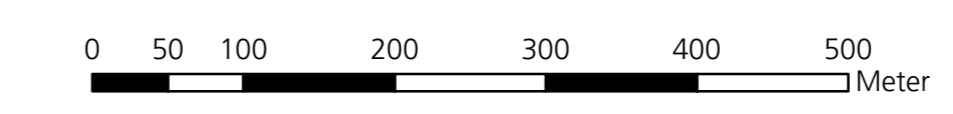

Öffentliche Auflage vom bis

Beschlossen vom Gemeinderat Buchegg
 Buchegg,

Die Gemeindepräsidentin: Die Gemeindegeschreiberin:

Genehmigt vom Regierungsrat des Kantons Solothurn
 mit RRB Nr. vom

Publikation des Regierungsratsbeschlusses vom
 Der Staatschreiber:

Kanton Solothurn Gemeinde Buchegg

Revision der Ortsplanung Gesamtplan

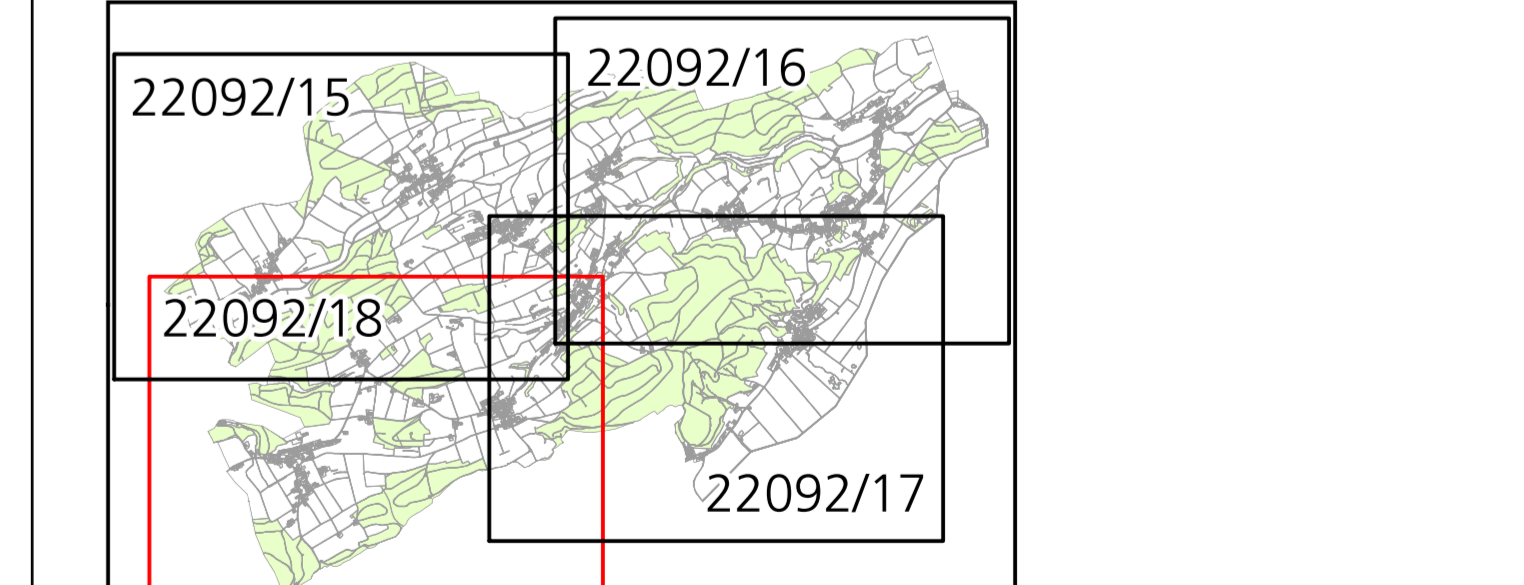

Situation 1:5'000 Mitwirkungsexemplar
 Gossliwil, Aetigkofen, Mühledorf, Lüterswil-Gächliwil

Index	Datum	Änderungen	gez.	gepr.	gen.	Datierung:	geprüft:	genehmigt:
						28.02.2022		
						gezeichnet: mwy	Plan Nr.	
						Grösse: 60 x 126		22092 / 18
						user: emwy		
						gedruckt:		22.10.2024 16:05:44
						AV-Grundlage vom:		wird wöchentlich aktualisiert

www.bsb-partner.ch

Basel	Tel. 061 264 19 20	Grenchen	Tel. 032 654 59 30
Bern	Tel. 061 261 00 13	Langnau i.E.	Tel. 034 420 16 20
Biel/Bienne	Tel. 032 671 22 22	Oensingen	Tel. 062 388 38 38
Burgdorf	Tel. 034 420 16 20	Solothurn	Tel. 032 671 22 22

bsb
BSB + Partner
Ingenieure und Planer