

Revision der Ortsplanung Erschliessungsplan mit Baulinien und Strassenklassierung sowie Waldfeststellung

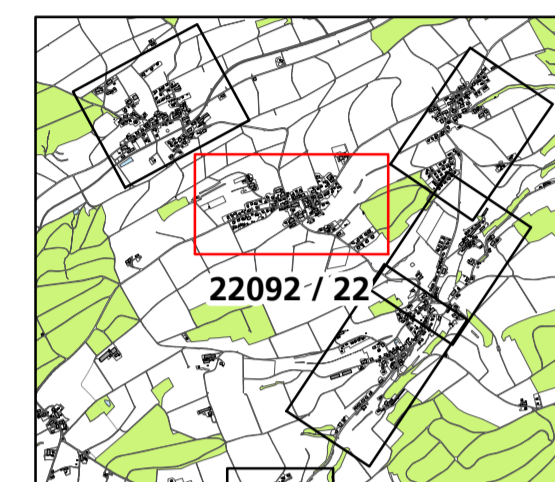

Situation 1:1'000
Dorf Hessigkofen

Mitwirkungsexemplar

Index	Datum	Änderungen	gez.	gepr.	gem.	Densingen, 16.09.2021	geprüft:	genehmigt:
						gezeichnet: mwy	Plan-Nr.	
						Grösse: 60 x 136		22092 / 22
						user: mwy		
						gedruckt: 22.10.2024 10:03:35		
GDF-File: D:\wpro\projekte\projekte\opl_buchegg\22092_22_SITR_Hessigkofen.mxd						AV-Grundlage vom: wind wöchentlich aktualisiert		

www.bsb-partner.ch

Basel Tel. 061 261 00 13 Burgdorf Tel. 034 430 16 20
Bern Tel. 061 261 00 13 Grenchen Tel. 032 654 59 30
Biberst. Tel. 032 671 22 22 Oensingen Tel. 062 988 38 38



BSB + Partner
Ingenieure und Planer

Genehmigungsinhalt

- Strassenklassierung**
- Öffentliche Erschliessungsstrasse
 - Öffentlicher Fuss- und Radweg
- Baulinien**
- Baulinie entlang Gemeindestrasse
 - Gestaltungsbaulinie
 - Vorbaulinie
 - Unterhaltsbaulinie
 - Hecke- und Waldbaulinie

Genehmigungsinhalt Kanton

- Waldgrenze gemäss Art. 13 WaG und § 3 WaG SO

Orientierungsinhalt

- Gemäss Bauzonen- und Gesamtplan**
- Bauzonengrenze
 - Geschützter Einzelbaum
 - Geschütztes Kulturobjekt (gemäss Amt für Denkmalpflege und Archäologie)
 - Schützenswertes Gebäude
 - Erhaltenswertes Gebäude

- Gemäss kantonalen Baulinienplänen**
- Baulinie entlang Kantonsstrasse und Bahnlinie
 - Vorbaulinie entlang Kantonsstrasse
 - Abgrenzung Geltungsbereich Kanton / Gemeinde
 - Hauptverkehrsstrasse (Kantonsstrasse)
- Weitere Inhalte**
- Hecken und Ufergehölze (gemäss amtlicher Vermessung)
 - Wald (Jurashutzzone überlagert)
 - Gewässer überdeckt, eingedödt
 - Gemeindegrenze

Öffentliche Auflage vom bis

Beschlossen vom Gemeinderat Buchegg
Buchegg,

Die Gemeindepräsidentin: Die Gemeindegeschreibern:

Genehmigt vom Regierungsrat des Kantons Solothurn
mit RRB Nr. vom

Publikation des Regierungsratsbeschluss vom

Der Staatsschreiber:

