

Revision der Ortsplanung Erschliessungsplan mit Baulinien und Strassenklassierung sowie Waldfeststellung

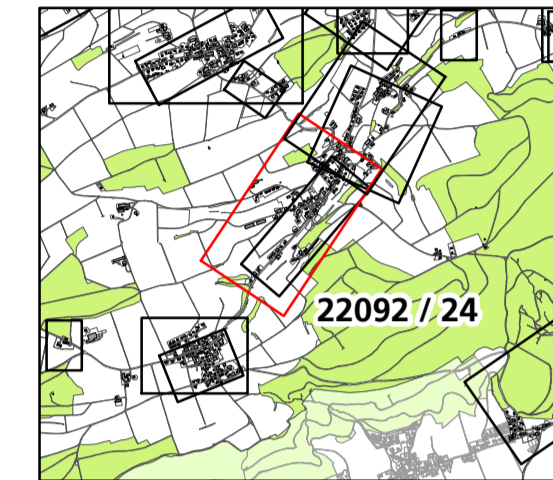

Situation 1:1'000
Dorf Mühledorf West

Mitwirkungsexemplar

Index	Datum	Änderungen	gez.	gpr.	gm.	Densingen:	geprüft:	genehmigt:
						16.09.2021		
						gezeichnet: mwy	Plan Nr.:	
						Grösse: 60 x 105		22092 / 24
						user: emwy	gedruckt:	22.10.2024 10:10:11
							AV-Grundlage vom:	wird wöchentlich aktualisiert

www.bsb-partner.ch

Basel Tel. 061 261 00 13 Burgdorf Tel. 034 420 16 20
Birm Tel. 061 261 00 13 Grenchen Tel. 032 654 59 30
Biberist Tel. 032 671 22 22 Oensingen Tel. 062 388 38 38



BSB + Partner
Ingenieure und Planer

Orientierungsinhalt

- Gemäss Bauzonen- und Gesamtplan**
 - Bauzonengrenze
 - Gebiet mit rechtsgültigem Gestaltungsplan
 - Geschützter Einzelbaum
 - Geschütztes Kulturobjekt (gemäss Amt für Denkmalpflege und Archäologie)
 - Schützenswertes Gebäude
 - Erhaltenswertes Gebäude
- Gemäss kantonalen Baulinienplänen**
 - Baulinie entlang Kantonsstrasse und Bahnlinie
 - Vorbaulinie entlang Kantonsstrasse
 - Abgrenzung Geltungsbereich Kanton / Gemeinde
 - Hauptverkehrsstrasse (Kantonsstrasse)
- Weitere Inhalte**
 - Hecken und Ufergehölze (gemäss amtlicher Vermessung)
 - Uferschutzzone
 - Wald (Juraschutzzone überlagert)
 - Gewässer / Gewässer überdeckt, eingedolt
 - Gemeindegrenze

Öffentliche Auflage vom bis

Beschlossen vom Gemeinderat Buchegg
Buchegg,

Die Gemeindepräsidentin: Die Gemeindevizepräsidentin:

Genehmigt vom Regierungsrat des Kantons Solothurn
mit RRB Nr. vom

Publikation des Regierungsratsbeschlusses vom

Der Staatschreiber:

Genehmigungsinhalt

- Strassenklassierung**
 - Öffentliche Erschliessungsstrasse
 - Öffentlicher Fuss- und Radweg
 - Unklassierte Strasse
 - Private Erschliessungsstrasse
- Baulinien**
 - Baulinie entlang Gemeindestrasse
 - Gestaltungsbaulinie
 - Vorbaulinie
 - Rückwärtige Baulinie
 - Hecke- und Waldbaulinie
 - Baulinie Gewässerraum (es gelten die Nutzungsbeschränkungen nach Art. 41c GSchV.) / Unterhaltsbaulinie

Genehmigungsinhalt Kanton

- Waldgrenze gemäss Art. 13 WaG und § 3 WaG SO

Rechtsgültige Gestaltungspläne innerhalb Bauzone

Nr.	RRB	Bezeichnung
⑤	1998/1536	Gestaltungsplan "Untere Bocksteinstrasse"
⑥	1998/1536	Gestaltungsplan "Hofstatt Mollet"
⑧	2004/657	Gestaltungsplan "GB Nr. 43"

Bei Aufhebung eines Gestaltungsplans gilt weiterhin die Gestaltungsplanpflicht.

0 25 50 100 Meter

