

Revision der Ortsplanung Erschliessungsplan mit Baulinien und Strassenklassierung sowie Waldfeststellung

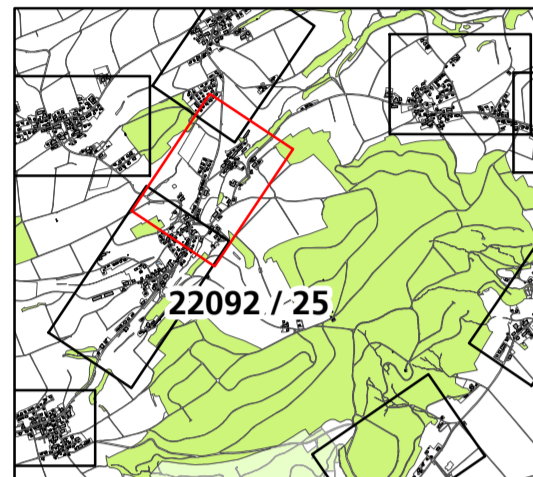

Situation 1:1'000
Dorf Mühledorf Ost

Mitwirkungsexemplar

Index	Datum	Aenderungen	gez. gepr. gen.	Oensingen, 16.09.2021	geprüft:	genehmigt:
				gezeichnet: mwy	Plan Nr.	
				Grösse: 60 x 105		
				user: mwy		22092 / 25
				gedruckt: 22.10.2024 10:16:39		
				AV-Grundlage vom: wird wöchentlich aktualisiert		

www.bsb-partner.ch

Basel Tel. 061 261 00 13 Burgdorf Tel. 034 420 16 20
 Bern Tel. 061 261 00 13 Grenchen Tel. 032 654 59 30
 Biberist Tel. 032 671 22 22 Oensingen Tel. 062 388 38 38



Orientierungsinhalt

- Gemäss Bauzonen- und Gesamtplan**
- Bauzonengrenze
 - Gebiet mit rechtsgültigem Gestaltungsplan
 - Geschützter Einzelbaum
 - Geschütztes Kulturobjekt (gemäss Amt für Denkmalpflege und Archäologie)
 - Schützenswertes Gebäude
 - Erhaltenswertes Gebäude
- Gemäss kantonalen Baulinienplänen**
- Baulinie entlang Kantonsstrasse und Bahnlinie
 - Vorbaulinie entlang Kantonsstrasse
 - Abgrenzung Geltungsbereich Kanton / Gemeinde
 - Hauptverkehrsstrasse (Kantonsstrasse)
- Weitere Inhalte**
- Hecken und Ufergehölze (gemäss amtlicher Vermessung)
 - Uferschutzzone
 - Wald (Jurashutzzone überlagert)
 - Gewässer / Gewässer überdeckt, eingedolt

Öffentliche Auflage vom bis

Beschlossen vom Gemeinderat Buchegg

Buchegg,

Die Gemeindepräsidentin: Die Gemeindegeschreiberin:

Genehmigt vom Regierungsrat des Kantons Solothurn
mit RRB Nr. vom

Publikation des Regierungsratsbeschluss vom

Der Staatsschreiber:

Genehmigungsinhalt

- Strassenklassierung**
- Öffentliche Erschliessungsstrasse
 - Grünfläche im öffentlichen Strassenareal
 - Private Erschliessungsstrasse
- Baulinien**
- Baulinie entlang Gemeindestrasse
 - Gestaltungsbaulinie
 - Vorbaulinie
 - Hecke- und Waldbaulinie
 - Unterhaltsbaulinie
 - Rückwärtige Baulinie

- Genehmigungsinhalt Kanton**
- Waldgrenze gemäss Art. 13 WaG und § 3 WaG SO

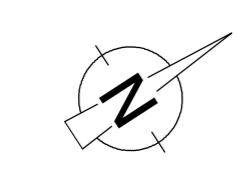
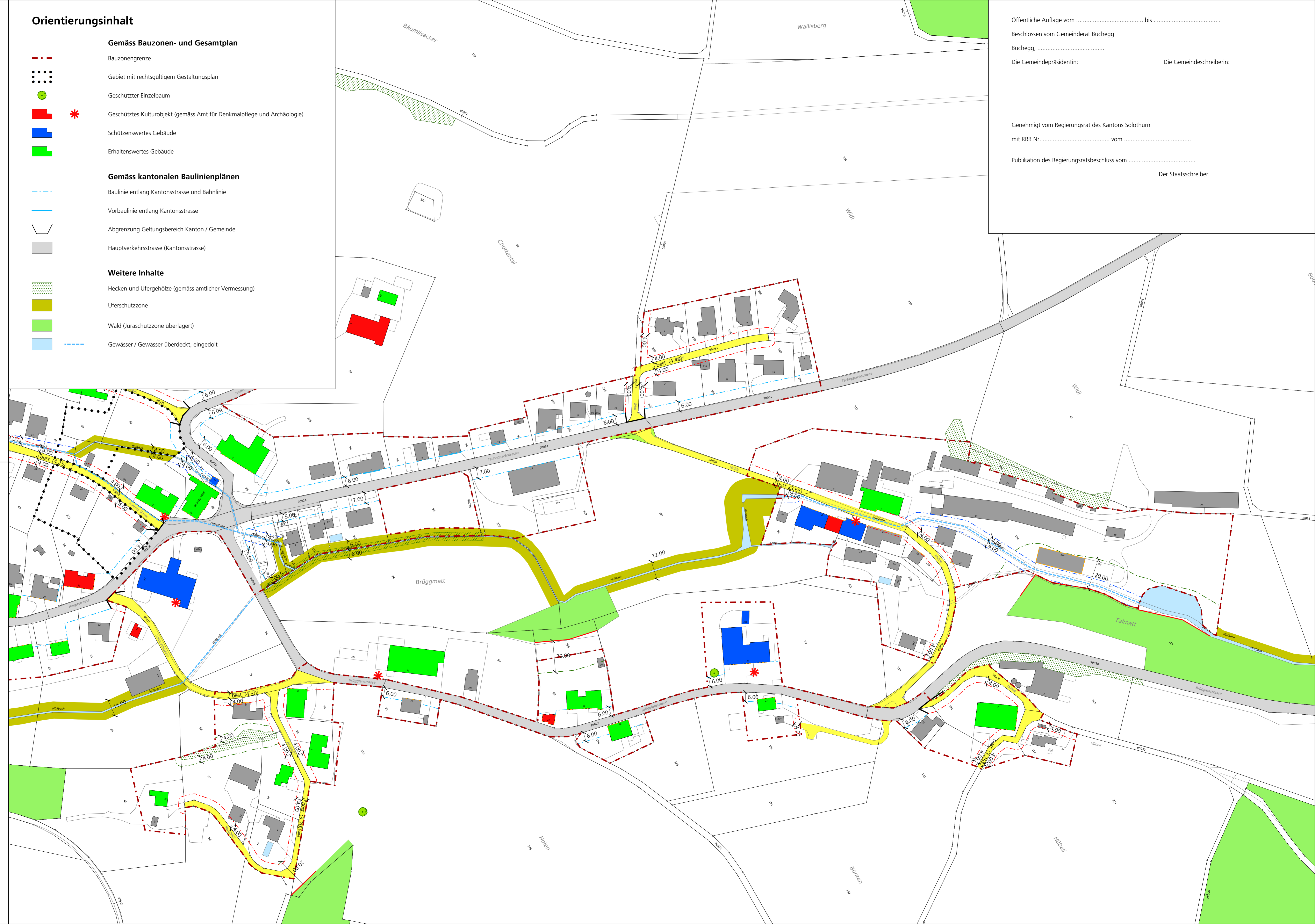

0 25 50 100 Meter